Avec toi, nous irions au désert G 229

Texte de : J.SERVEL
Musique de : J. GELINEAU

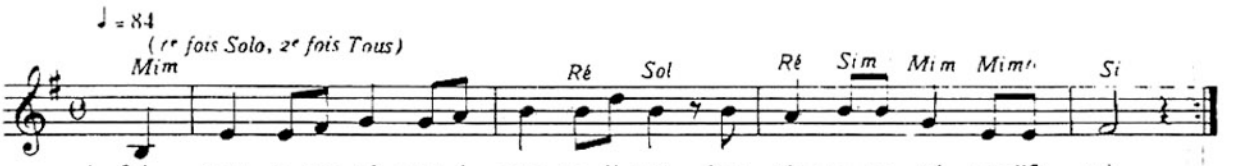

1. Sei – gneur, a-vec toi nous i-rons au dé-sert, Pous-sés, com-me toi, par l'Es-prit.
2. Sei – gneur nous i-rons au dé-sert pour gué-rir, Pous-sés, com-me toi par l'Es-prit.
3. Sei – gneur nous i-rons au dé-sert pour pri-er Pous-sés com-me toi par l'Es-prit.
4. Sei – gneur nous i-rons au dé-sert vers ta croix Pous-sés com-me toi par l'Es-prit.

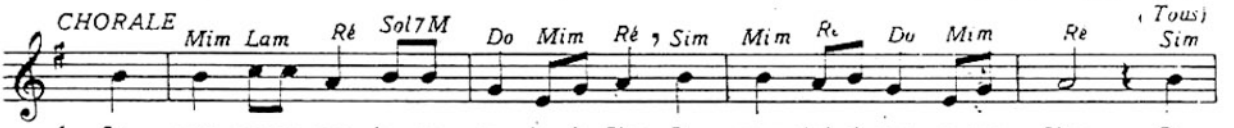

1. Et nous man-ge-rons la pa-ro-le de Dieu, Et nous choi-si-rons no-tre Dieu. Et
2. Et tu ô-te-ras de nos cœurs le pé-ché, Et tu gué-ri-ras no-tre mal. Et
3. Et nous goû-te-rons le si-len-ce de Dieu, Et nous re-naî-trons dans la joie. Et
4. Et nous te sui-vrons au dé-sert pas à pas, Et nous por-te-rons no-tre croix. Et

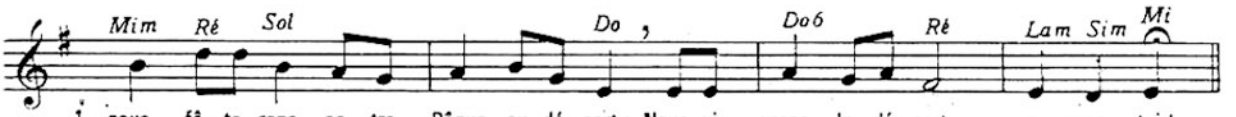

1. nous fê-te-rons no-tre Pâque au dé-sert : Nous vi-vrons le dé-sert a-vec toi !
2. nous fê-te-rons no-tre Pâque au dé-sert : O vi-vant qui en-gen-dre la vie !
3. nous fê-te-rons no-tre Pâque au dé-sert : Nous i-rons dans la for-ce de Dieu!
4. nous fê-te-rons no-tre Pâque au dé-sert: Nous vi-vrons la fo-lie de la Croix!

A 3 Voix mixtes ou 2 Voix et Basse

♩ = 80

1. Sei – gneur a-vec toi nous i-rons au dé-sert, Pous-sés, com-me toi, par l'Es-prit.
2. Sei – gneur nous i-rons au dé-sert pour gué-rir, Pous-sés, com-me toi, par l'Es-prit.
3. Sei – gneur nous i-rons au dé-sert pour pri-er, Pous-sés com-me toi par l'Es-prit.
4. Sei – gneur nous i-rons au dé-sert vers ta croix, Pous-sés comme toi par l'Es-prit.

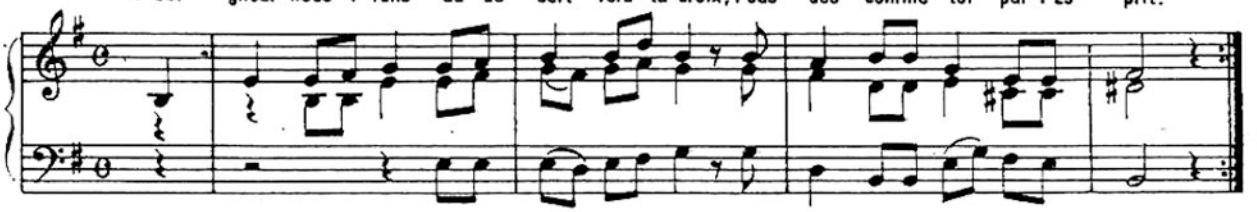

1. Et nous man-ge-rons la pa-ro-le de Dieu, Et nous choi-si-rons no-tre Dieu, Et
2. Et tu ô-te-ras de nos cœurs le pé-ché, Et tu gué-ri-ras no-tre mal. Et
3. Et nous goû-te-rons le si-len-ce de Dieu, Et nous re-naî-trons dans la joie. Et
4. Et nous te sui-vrons au dé-sert pas à pas. Et nous por-te-rons no-tre croix. Et

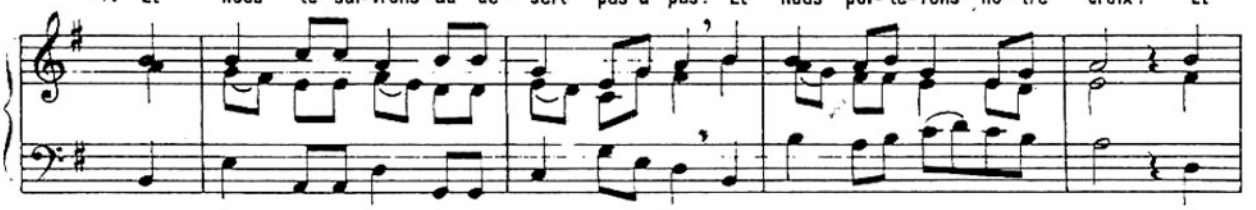
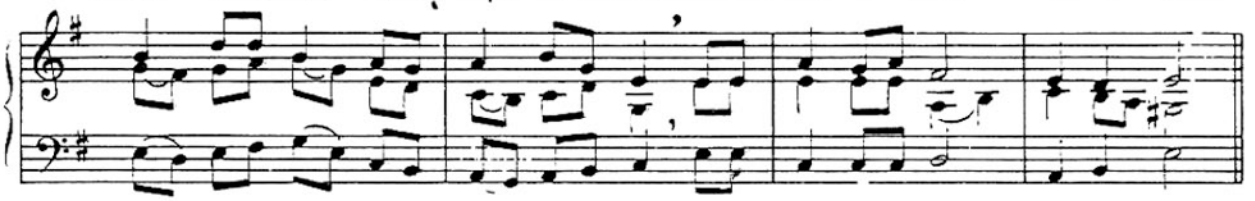
1. nous fê-te-rons no-tre Pâque au dé-sert : Nous vi-vrons le dé-sert a-vec toi !
2. nous fê-te-rons no-tre Pâque au dé-sert : O vi-vant qui en-gen-dre la vie !
3. nous fê-te-rons no-tre Pâque au dé-sert : Nous i-rons dans la for-ce de Dieu !
4. nous fê-te-rons no-tre Pâque au dé-sert : Nous vi-vrons la fo-lie de la croix !